info‹u›
NEWSLETTER
ELEKTRONICKÝ MĚSÍČNÍK OSTRAVSKÉ UNIVERZITY V OSTRAVĚ ROČNÍK 3 ČÍSLO 6 ČERVEN 2009

MEDICI BUDOU VE FAKULTCE Podle smlouvy o spolupráci budou mít noví studenti připravované Lékařské fakulty Ostravské univerzity v Ostravě (OU) zajištěnu praktickou výuku v ostravské fakultní nemocnici. Výuka se tak bude uskutečňovat nejen v ambulancích, ale i v lůžkové části zdravotnického zařízení. *„Společně s nemocnicí musíme zabezpečit vysokoškolské vzdělávání pod dohledem vysoce erudovaných odborníků. To vše tak, aby vzdělávání nových zdravotníků a lékařů nenarušilo poskytování zdravotní péče,“* uvedl rektor univerzity Jiří Močkoř. Pomoc při vzniku lékařské fakulty přislíbil OU Moravskoslezský kraj. Školu v té věci hodlá podporovat i finančně, podle hejtmana Jaroslava Palase by se pomoc mohla pohybovat v řádech desítek milionů korun. Vytvoření lékařské fakulty dotuje i město Ostrava. Podle rektora Jiřího Močkoře univerzita na přípravě fakulty pracovala dva roky. *„Kupujeme přístroje, máme zajištěno personální obsazení tohoto oboru i rekonstrukce budov,“* uvedl. *(upr., Metro, 4. 6. 2009, Martina Helánová; LN, 13. 6. 2009, ČTK)*
http://www.osu.cz/ *-haj-*

Ilustrační foto. Foto: *-info.muni.cz-*

CHEMIE JE FASCINUJÍCÍ, ZKRÁTKA COOL Slezskoostravský hrad se 24. června 2009 proměnil v provizorní chemickou a fyzikální laboratoř, v níž se odehrávala kouzla a čáry, výbuchy, barevné ohně. K dispozici byla dokonce i zkumavková střelnice a spousta dalších chemických a fyzikálních atrakcí pro děti i dospělé. Zároveň bylo možné proniknout do historie počítacích strojů a vidět báječné muže s klikou díky expozici historických promítaček, projekční techniky a záznamových médií. Třetí ročník Chemie na Slezskoostravském hradě aneb Chemie – život je pořádala Česká chemická společnost za vydatné pomoci mj. Přírodovědecké fakulty Ostravské univerzity v Ostravě (PřF OU). *„Chemie je všude kolem nás i v nás, proto je také na hradě,“* uvedl jeden z organizátorů Václav Slovák z katedry chemie PřF OU. Podle něj je každý ročník jiný, ale pokaždé úspěšný, protože hravou formou lidem přibližuje svět chemie, matematiky a fyziky. *(krác.)* http://prf.osu.cz/ *Beata Sklářová*

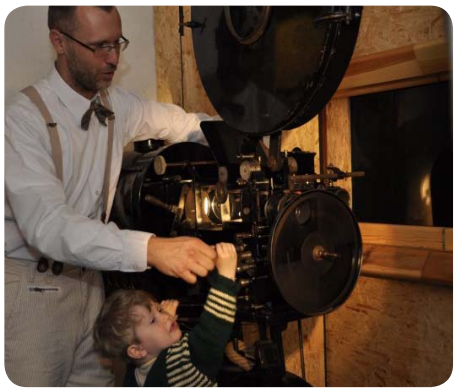

Báječné muže s klikou našli příznivci fyziky a chemie letos pod hradem. Foto: *-aprf-*

Ilustrační foto.

VÝBORNÁ ZA MOBILITU STUDENTŮ Ostravská univerzita v Ostravě byla jednou ze 65 světových vysokoškolských institucí (z toho 15 českých) 16 zemí světa, které jako výraz uznání jejich snahy zjednodušit studentům studium v zahraničí obdržely v Bruselu Evropskou cenu kvality ECTS/DS Labels. Certifikát ECTS Label je nejprestižnějším evropským oceněním v oblasti terciárního vzdělávání, dokládá naplnění strategických cílů univerzity v evropském prostoru vysokoškolského vzdělávání. Certifikát DS Label je dokladem, že anglicko-český dodatek diplomu naplňuje formálně i obsahově požadavky doporučené Evropskou komisí. Účelem dodatku k diplomu je doplnit vysokoškolský diplom údaji, které zlepšují jeho srozumitelnost a spravedlivé akademické a profesní uznávání kvalifikace na mezinárodní úrovni. *(novinky.cz, 23. 6. 2009, Helena Odstrčilová)* http://www.osu.cz/ *-cov-*

KVŮLI PENĚZŮM PŘIJMEME MÉNĚ STUDENTŮ Na Čeladné se počátkem června sešla Česká konference rektorů k projednání financování vysokého školství. Stále nižší dotace společně s inflací totiž znamenají pokles až o 40 procent u investičních výdajů a 30 procent u provozních výdajů na jednoho studenta v porovnání s rokem 2007. Pokud se situace nezlepší, může tak podle rektorů dojít k dlouhodobému poškození české vědy a vzdělanosti. *„Nebudeme moci přijmout tolik studentů, kolik jsme přijímali, a i příjmy na studenta budou pravděpodobně nižší, to znamená, budeme muset utlumit některé naše rozvojové projekty,“* uvedl na setkání rektor Ostravské univerzity v Ostravě Jiří Močkoř. Rektoři by proto do budoucna uvítali i zavedení školného. *(krác., ČT 1, 11. 6. 2009, Události v regionech – Ostrava)* http://www.osu.cz/ *-ard-*

Rektoři českých vysokých škol. Foto: *-osu-*

Lukáš Vondráček. Foto: *-lukasvondracek.com-*

VE DVANÁCTI STUDENTEM UNIVERZITY Fenomenální mladý klavírista Lukáš Vondráček z Opavy nejenže umí zpaměti třicet koncertů, ale už ve dvanácti letech byl přijat na Ostravskou univerzitu v Ostravě, soukromě studoval také ve Vídni a v polských Katovicích. Ale první veřejné vystoupení absolvoval už jako čtyřletý a v jedenácti letech vyjel na první zahraniční turné. Zároveň vydal svou první desku. Lukášovi je dnes třiadvacet let a má za sebou více než devět set koncertů na šesti kontinentech. Účinkoval například v newyorské Carnegie Hall a v opeře v Sydney, hrál v Jihoafrické republice, Istanbulu nebo Tokiu. A na jaké nástroje rád talentovaný virtuos hraje? *„Většinou jsou všude kvalitní nástroje, ale muzikant musí být připraven na cokoliv. Hlavní je, že má klaviatura těch osmdesát osm klapek,“* žertoval Lukáš Vondráček. *(upr., Moravský sever, 30. 6. 2009, Stanislava Rybičková)* http://fu.osu.cz/ *-cov-*

Miroslav Černý z FF OU zvítězil letos v Překladatelské soutěži J. Levého Obce spisovatelů. Foto: *-denik.cz-*

SPISOVATELÉ OCENILI ČERNÉHO PŘEKLAD Středověký hrdinský příběh Ságu o Hervör a králi Heidrekovi Moudrém poprvé přeložil do češtiny Miroslav Černý – opavský rodák a pedagog z katedry anglistiky a amerikanistiky Filozofické fakulty Ostravské univerzity v Ostravě. *„Prozaický text je prokládán básněmi a písněmi, které jsou reprezentativní ukázkou tzv. aliterační poezie, typické pro středověké severské básnictví. Právě překlad veršovaných pasáží v podání básníka Černého patří k největším přínosům tohoto vydání,“* uvedl redaktor nakladatelství Perplex Dan Jedlička. Příběh krále Heidreka a válečnice Hervör patřil k významným inspiračním zdrojům J. R. R. Tolkiena a ovlivnil jeho známé literární legendy ze Středozemě. Překlad letos získal druhou cenu v kategorii poezie Překladatelské soutěže Jiřího Levého pořádanou Obcí spisovatelů. Vzhledem k tomu, že první cena nebyla udělena, tak je překlad považován za vítězný. *(krác., Opavský a hlučínský deník, 18. 6. 2009, Anna Sotolářová)* http://ff.osu.cz/ *-haj-*

OSTRAVSKÁ UNIVERZITA ŠETŘIT UMÍ Nejen veřejná správa, ale i Ostravská univerzita v Ostravě (OU) postupně přichází na chuť elektronickým výběrovým řízením, díky nimž šetří při nákupech elektřiny desítky tisíc korun. Společnost eCentre zorganizovala letos v prvním pololetí v oblasti elektřiny osm elektronických aukcí, při nichž celkový objem zobchodované silové elektřiny dosáhl necelých 150 milionů korun. Průměrná úspora ve srovnání s dodávkami od stávajícího dodavatele byla 21 procent a využití e-aukce zadavatelům ušetřilo 31 milionů. Průměrná úspora OU za nákup elektřiny činila 19,2 procenta. *(upr., euro.cz, 30. 6. 2009, jak)* http://www.osu.cz/ *-mna-*

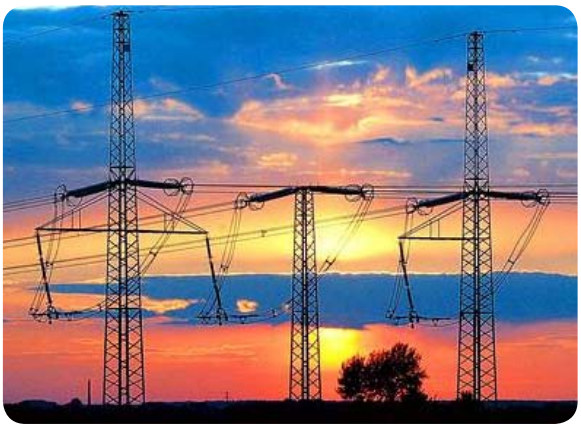

Ilustrační foto. Foto: M. Klima, MF Dnes

Ilustrační foto. Foto: *-pdfa-*

OPSANÝM SEMINÁRKÁM NA OU ODZVONILO Informatici z Masarykovy univerzity spustili nový internetový systém na odhalování opsaných seminárních prací. Do projektu nazvaného Odevzdej.cz se zatím zapojilo deset veřejných vysokých škol (včetně Ostravské univerzity v Ostravě). Ministerstvo školství poskytlo pětimilionovou podporu. Odevzdej.cz navazuje na projekt Theses.cz, který odhaluje plagiáty v závěrečných pracích. Webové rozhraní umožní učitelům zřídit na stránkách účet, kam budou studenti vkládat seminární práce. Program je srovná s ostatními pracemi z databází a s dalšími zdroji dat, například s internetovou encyklopedií Wikipedia. Nyní se pracuje na propojení s dalšími školami a na překladu do angličtiny. *(krác., Metro, 25. 6. 2009, Lukáš Hrábek; ceskenoviny.cz, 24. 6. 2009, ČTK)* http://www.osu.cz/ *-ick-*

KOČIČÍ KRÁL A JINÁ DÍLA Druhá výstava diplomových prací absolventů Fakulty umění Ostravské univerzity v Ostravě (OU) vzbudila značný zájem veřejnosti a médií. Zaujala neobvyklá videoprojekce či milá knížka Kočičí král a řada dalších zajímavých děl. *„Na výstavě diplomantů si lidé prohlédli práce z ateliéru intermediálního, z ateliéru kresby, malby, obalového a knižního designu, dále pak práce z ateliéru sochařství či volné grafiky,“* uvedl Michal Kalhous z Fakulty umění OU. K nejvýraznějším ateliérům fakulty patří ateliér malby a intermédií, kde vyučují známí ostravští umělci jako Daniel Balabán, Jiří Surůvka, Petr Lysáček a brněnský František Kowolowski. Zajímavé práce jsou i z oblasti volné a obalové grafiky u doyena lettrismu Eduarda Ovčáčka a knižní designérky Elišky Čabalové. (upr., *MF Dnes, 23. 6. 2009, mao; Xantypa, 27. 5. 2009, L. Lindaurová)* http://fu.osu.cz/ *-mar-*

Diplomová práce studenta FU OU Marka Rusňáka Objekt 2009. Foto: *-artalk.cz-*

ZNOVU NOVÉ BŘEHY Do tohoto kulturního čtvrtletníku píší texty převážně studenti Ostravské univerzity v Ostravě. Obsahuje literární rubriky: Překlad, Osobnost, Současná tvorba. Literární studie a Přístav určený autorům, kteří dosud nepublikovali. Najdete v něm i filmové recenze zaměřené hlavně na nekomerční filmy, galerní činnost měst, hudební a literární recenze, profily kapel, zajímavé literární výlety, glosy a kunsthistorické průhledy do dějin i současnosti. Časopis neobsahuje žádné žádnou reklamu, je financován granty měst Opavy a Hradce nad Moravicí, obce Branky u Opavy a osob, kterým je umění blízké, ale i ministerstvem kultury. *(krác., Host, 10. 6. 2009, red)* http://novebrehy.wz.cz/ *-nar-*

< Obálka časopisu Nové břehy. / Foto: *-afifa-*

ČESTNÁ CENA DOCENTU PLESKOTOVI Záslužnou celoživotní práci Jaroslava Pleskota za šíření dobrého jména obce ocenili zastupitelé Jistebníku čestnou cenou udělenou tomuto šiřiteli kultury při příležitosti jeho 85. narozenin. Pleskot působil do roku 2000 jako docent na Ostravské univerzitě v Ostravě v oboru teorie a dějin literatury. Kromě své bohaté publicistické činnosti se angažoval v poválečném ochotnickém souboru a v osvětové besedě, spolupracoval s dechovou hudbou. Záslužná je jeho dlouholetá práce na vedení Jistebnického zpravodaje a čtvrtstoletí, po které zpracovával kroniku Jistebníku. *(upr., Novojičínský deník, 16. 6. 2009, ipa)* http://www.osu.cz/ *-jen-*

VĚDECKÁ KNIHOVNA V BODĚ NULA Podle hejtmana Palase je knihovna krajskou prioritou, ale opoziční zastupitelé naopak chtějí projekt smést se stolu. Evropská unie chce na stavbu knihovny přispět částkou 600 milionů korun. Kraj ale potvrdil, že je chce investovat jinam. Rektor Ostravské univerzity v Ostravě uvedl: *„V dnešní elektronické době knihovny nemusí stát ve tvaru velkých honosných paláců, proto si myslím, že i to využití zdrojů pro jiné účely než pro tuto honosnou stavbu je efektivní.“ (krác., ČT 1, 12. 6. 2009, Události v regionech – Ostrava)* http://www.osu.cz/ *-nar-*

CHCETE STUDOVAT? PŘIHLASTE SE! Na Ostravské univerzitě v Ostravě studenti preferují Pedagogickou a Filozofickou fakultu. Na nich je nejvíce přihlášených na bakalářské studijní obory angličtina ve sféře podnikání, speciální pedagogika nebo sociální pedagogika, prevence a resocializace. Celkově dosud obdržely tři veřejné školy Moravskoslezského kraje 35 tisíc přihlášek. Ostravská univerzita v Ostravě přijímá nové studenty na vybrané obory i v průběhu prázdninových měsíců, více na: http://www.osu.cz. *(krác., Právo, 24. 6. 2009, Radim Kijonka)* *-enc-*

FAKULTA UMĚNÍ NA HUKVALDECH Janáčkovy Hukvaldy letos otevřela Pěvecká soutěž mladých talentů uspořádaná ve spolupráci s Fakultou umění Ostravské univerzity v Ostravě (FU OU) a pod záštitou operní pěvkyně Evy Dřízgové-Jirušové, sólistky opery Národního divadla moravskoslezského a dvojnásobné držitelky prestižní divadelní ceny Thálie, ale též pedagoga FU OU. *(mf Dnes, 18. 6. 2009, mao)* http://fu.osu.cz/ *-elli-*

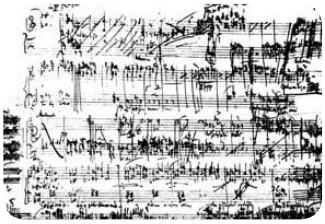

ČAS PŘESTAT TRUCHLIT Když naši blízcí umírají, věnujeme jim všechen svůj čas. Ale co až odejdou? Kdo pomůže nám? Psycholožka Naděžda Špatenková se specializuje na životní krize, tedy i na péči o pozůstalé. V současné době pracuje mj. v Ústavu ošetřovatelství a porodní asistence na Fakultě zdravotnických studií Ostravské univerzity v Ostravě. *„Lidé většinou stráví dobu umírání v zoufalé víře v zázrak, takže u nich truchlení před smrtí milovaného člověka neprobíhá. Když se dovědí, že jejich blízký zemřel, jsou na pokraji fyzických i psychických sil. Smrt na ně dopadne se vší intenzitou,“* uvedla Špatenková. Lidé se na truchlení většinou nepřipravují, protože vžít se do situace ztráty blízkého člověka není možné. *„Ale je čas truchlit a je čas přestat truchlit,“* dodala Špatenková. *(MF plus, 26. 6. 2009)* http://fzs.osu.cz/ *-ičk-*

KORDA NA VRCHOLU BEDNY Třiadvacetiletý absolvent bakalářského studia Pedagogické fakulty Ostravské univerzity v Ostravě Pavel Korda se postaral nejen o nový rekord golfového hřiště v Ostravici, ale současně mu výkon jednu ránu pod par hřiště přinesl i vítězství v akademickém šampionátu. *„K předchozím bronzovým stupínkům jsem konečně přidal i vrchol bedny,“* usmál se Pavel Korda. *(krác., MF Dnes, 12. 6. 2009, pog)* http://pdf.osu.cz/ *-haj-*

PO UZÁVĚRCE / JIŘÍ PAROUBEK NA FF Přímo z mošnovského letiště zamířil nedávno předseda ČSSD Jiří Paroubek na Filozofickou fakultu Ostravské univerzity v Ostravě (OU), kam jej k návštěvě pozvala její děkanka, doc. Eva Mrhačová. Informovala jej jak o vývoji a úspěších Filozofické fakulty, tak i o finančních obtížích, se kterými se v posledním období potýkají humanitní obory nejen na OU, ale i na ostatních vysokých školách České republiky. Podobně hodlá děkanka informovat i další politické a vládní činitele ČR. Jiří Paroubek všechny informace velmi pozorně vyslechl. Jak vidno z fotografie, projevil se také jako velký příznivec psů. http://ff.osu.cz/ *Jana Bolková*

< Jiří Paroubek s joršírem děkanky FF Tigrisem, kterého tu s nadsázkou nazývají „proděkanem pro mezilidské styky“. / Foto: *-afifa-*

INFO<U>, newsletter, elektronický měsíčník Ostravské univerzity v Ostravě, č. 6/2009 vyšlo 27. 7. 2009. Newsletter zasíláme nejvýznamnějším osobnostem a institucím České republiky. Dejte jim vědět o tom, co právě děláte, co připravujete, o čem přemýšlíte. Pište, fotografujte, tvořte pro INFO<U>, newsletter. Vaše příspěvky o maximální délce 15 řádků, fotografie, pozvánky a jiné materiály posílejte na e-mail: **newsletter@osu.cz**. Uzávěrka čísla 7/2009 INFO<U>, je v pátek 31. července 2009. Děkujeme vám. Tvůrčí tým newsletteru. Za obsah příspěvku odpovídá autor. Archiv všech čísel na **http://www.osu.cz/**